

Prosjekt uu2025 i Statsbygg

- eksempler, plan og status

15.04.24 Åse B. Danbolt, pl uu2025

Sted: SAFO-konferanse, Hotel Opera



Prosjekt uu2025: Arbeids- og/eller publikumsbygg universelt utformet innen 2025

- 730 bygg
- 1,8 mill. BTA
- 800 mill.
- 2011-2025

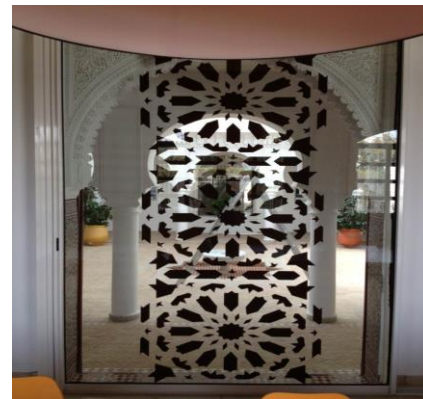
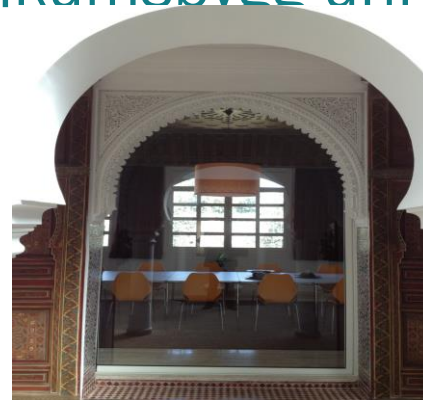

Glassdør Rabat, Marokko før og etter kontrastering

Forankring



- Regjeringens handlingsplan for universell utforming; *Bærekraft og like muligheter – et universelt utformet Norge (2021-2025)*
- Årlig tildelingsbrev
- *FN-konvensjonen om rettighetene til mennesker med nedsatt funksjonsevne - alle skal med*
- Lover; Likestillings- og diskrimineringsloven, PBL, AML, UHL, forskrifter, anbefalinger (NS)
- Statsbyggs handlingsplan for universell utforming; *2022-2025*

Bærekraftsmål



Statsbygg rapporter på FNs bærekraftsmål

- 3: Helse og livskvalitet for alle uansett alder
- 4: Inkluderende utdanning og livslang læring for alle
- 8: Anstendig arbeid og økonomisk vekst: Fremme varig, inkluderende og bærekraftig økonomisk vekst, full sysselsetting og anstendig arbeid for alle...8.5 inkludert ungdom og personer med nedsatt funksjonsevne.
- 11. Inkluderende byer og lokalsamfunn.
- 16. Fredelige og inkluderende samfunn



Universell utforming viktig innsatsfaktor for å lykkes



Bærekraftsføring



G-blokka - Finansdepartementet

Bygge mindre og heller utnytte bygningene vi har bedre.



Implementering av nye krav deriblant **uu** viktig for at byggene ikke går ut på dato.

Våre leietakere: Byggene de er i skal være universelt utformet (*likestillings- og diskrimineringsloven*).

Statsbyggs handlingsplan for universell utforming 2022-2025

1. Konkrete mål for universell utforming i alle bygge og brukerutstysprosjekter
2. Operasjonalisere universell utforming i styrende dokumenter i alle prosjekter
3. **2025:Eksisterende arbeids- og publikumsbygg skal være universelt utformet**
4. Utvikle relevante uu-kurs for alle avdelinger
5. Dokumentasjon uu, registrere/oppdaterere alle bygg i Bygg for alle
6. Utarbeide beslutningsgrunnlag for jevnlig tilstandsanalyse uu
7. Utvikle kravsett til uu i BIM-modellen
8. Oppdatere tilgjengelighetserklæringen årlig, Statsbyggs nettsider uu
9. Uu i bærekraftige anskaffelser; øke/sikre bestillerkompetanse
10. Rekruttering og ansettelser; fokus på personer med funksjonsnedsettelser

Hvilke bygg hvilke år

ÅR	2011	2012	2013	2014	2015	2016	2017	2018	2019	2020	2021	2022	2023	2024	2025	Totalt 2011-2025
Mål bygg	22	48	52	63	65	55	65	60	55	50	35	28	33	38	30	699
Bygg ferdig-stilt	22	49	55	63	66	56	65	60	55	45	35	28	33			632
Rest bygg																67

- Haster det? Høgskoler og universiteter tidlig i prosjektperioden
- Samkjøre med andre prosjekter, vedlikeholds- eller driftsbehov?
- Vernehensyn?
- Mulighetsstudie?
- Lang tid til planlegging- prosjektering?
- Kapasitet når?
- Budsjettbodyhov? Over flere år?

2011-2023:
Mål: 631 bygg,
Ferdigstilt 632 bygg

Bygg for alle



Behov for verktøy for å gjøre jobben;

- Oversikt over tiltaksbehov
- Rapporter-status
- Dokumentere tiltak - funksjonskrav
- Sikre at vi har fått hva vi har
- Merverdi: Publikumsvisning

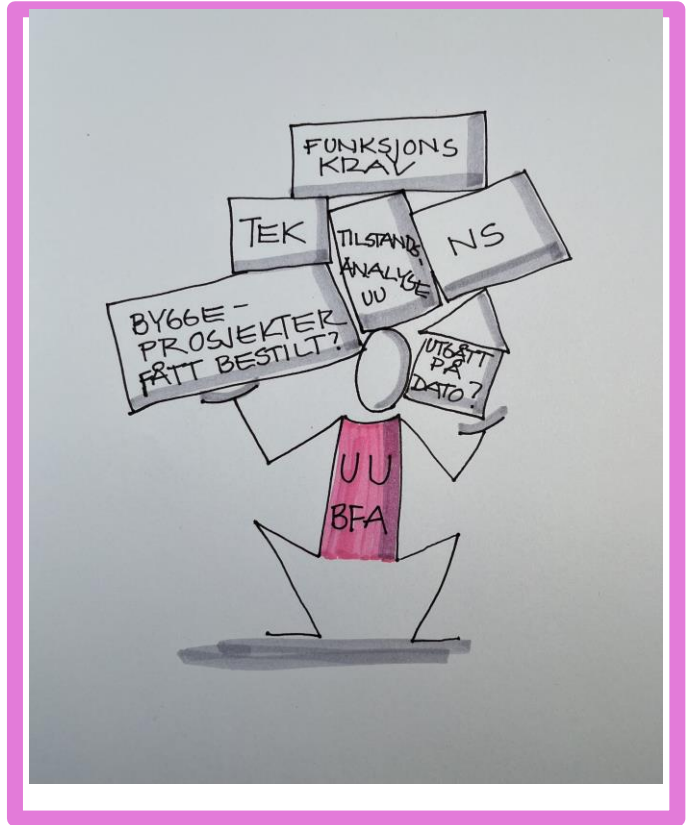

Registreringer i Bygg for alle og uu-rapport - tiltaksbehov

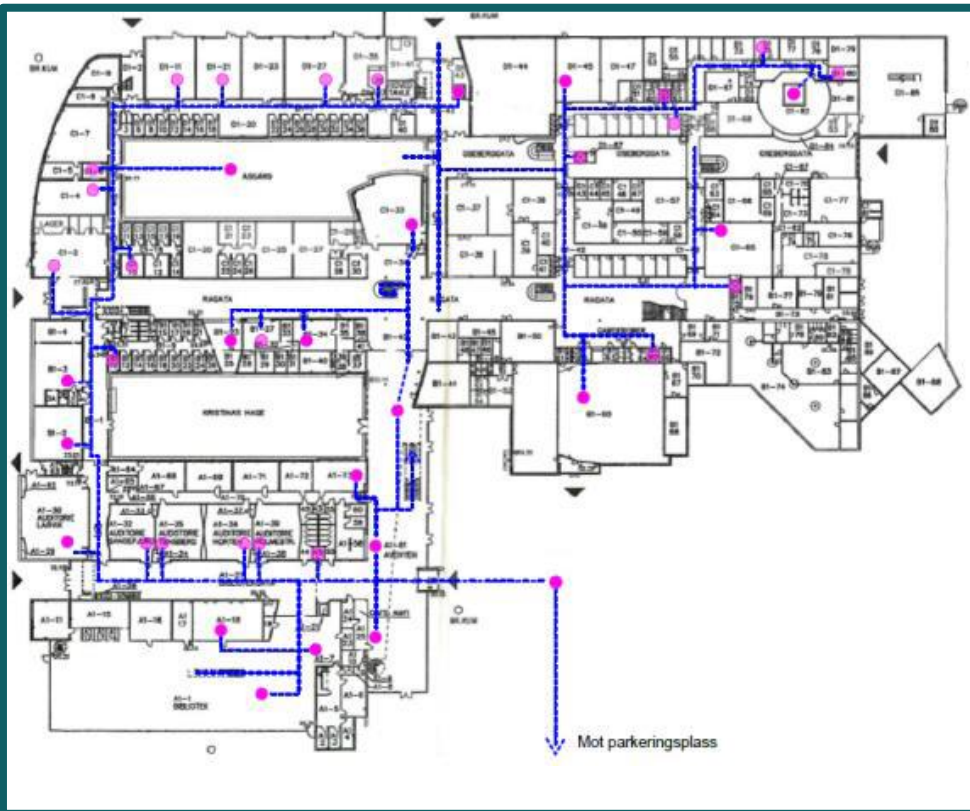

- Startpunkt [Bussholdeplass]
- [-] Parkeringsplass [HC-parkering]
- [-] Utendørs forbindelse [Mot hovedplass eller torg [Torg foran hovedplass]]
- Trapp i uteareal [Fra parkeringsplass til bygning]
- Skiltsystem i bygning [Skiltsystem]
- [-] Inngang [Hovedinngang]
- [-] Dør i inngang eller kommunikasjonsvei
- [-] Etasje [1. etasje]
- [-] Vestibyle eller hall [Hall / Vestibyle]
- [-] Kommunikasjonsvei [Kommunikasjonsvei]
- Resepsjon [Resepsjon]
- [-] Kommunikasjonsvei [Kommunikasjonsvei]



Registrering og uu-rapport



Bygget registreres/oppdateres i bfa

Utkast

Bygning	Høgskole i Halden, Evestad
Form	Utsareklær
Dato utgives	04.09.2017
Rapporttype	Uttatt rapport
Dato	05.05.2017
Registrert av	Malinur Linnestad
Sjef	

Utkast til uu-rapport



Gjennomgang av rapportutkastet

STATSBYGG UNIVERSITETLIG VEIVISNINGSGRUPPE AV ELGUTTERNE BYGG

Rapporttype	Skisse	Utgitt dato	Ansatt	Stat. Utval.	Stat. Utval.	Stat. Utval.
S.A.2017	408	1206	0.702 ut	AVD	2017	
				Stat. Utval. Stat. Utval.		
				AV 120.000		

Driftsstatus:
Statens egners, Statlig kontrollert

Bygning:
Statens egners, Statlig kontrollert.





Endelig uu-rapport

Brukeren i sentrum

Brukernes behov,
uu understøtter også de
brukerne med
funksjonsnedsettelse

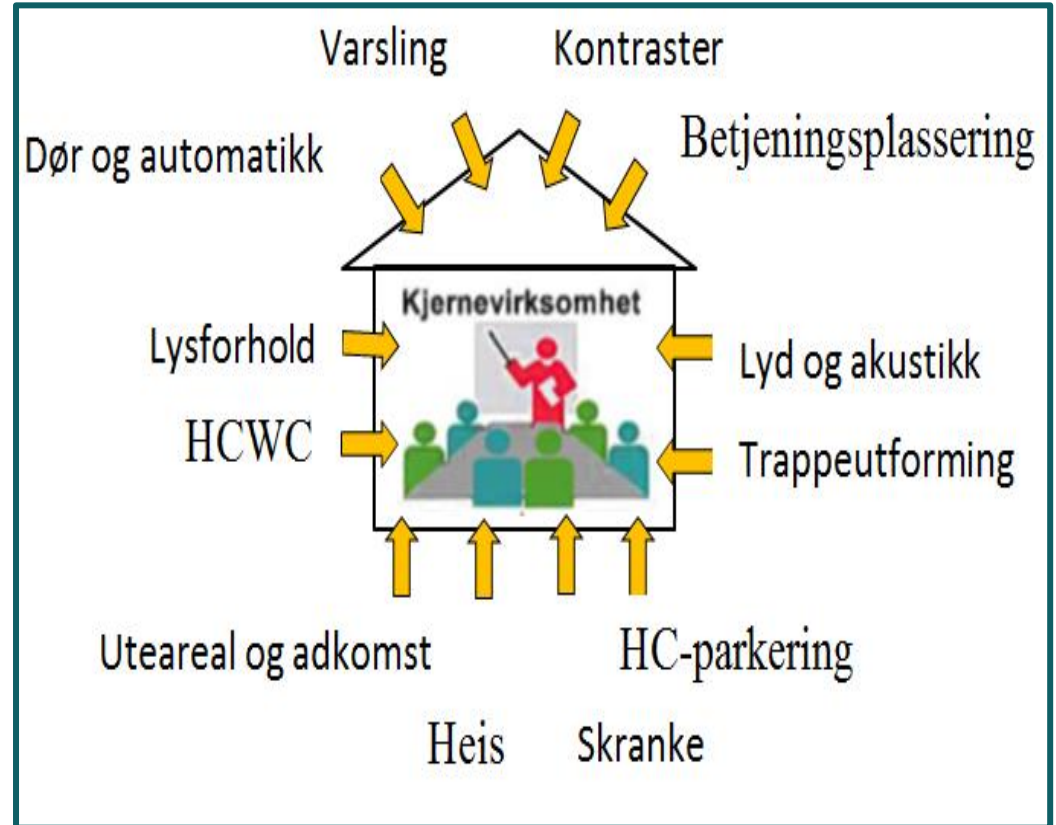
Viktig:
Samarbeid med leietakere
og brukerorganisasjoner



Veifinning for blinde



Samisk videregående skole, Karasjok

Heis



Heis Nord universitet, Nesna

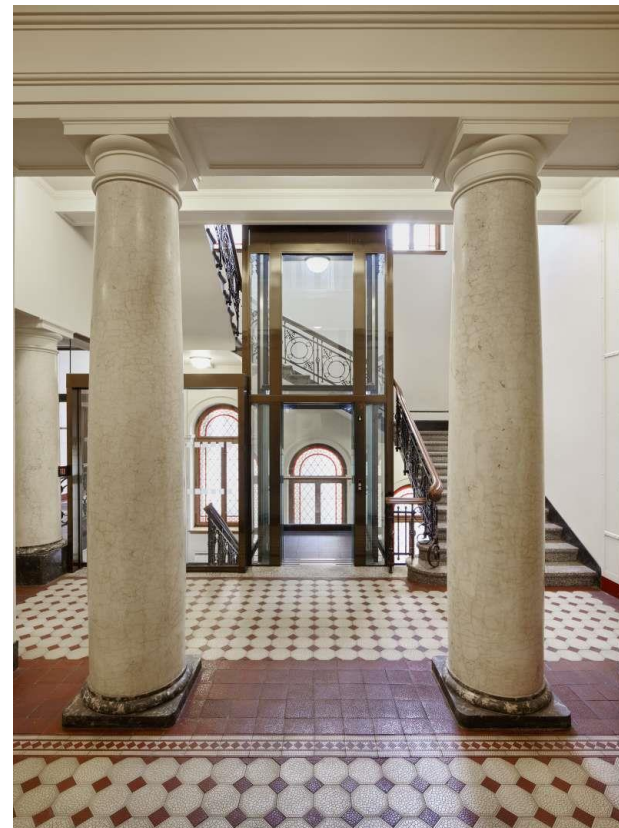

Heis Høyesterett

Høgskolen på Vestlandet (HVL) Stord Tilbygg til Granheim studenthus

- Trinnfri adkomst
- Trinnfritt til uteoppholdssted
- Oppholdsrom fra 2. etg flyttet til tilbygg
- Heis
- Uu-toalett
- HC-parkering



Arkitekt tilbygg: Ingunn Palmesen, Holon arkitekter

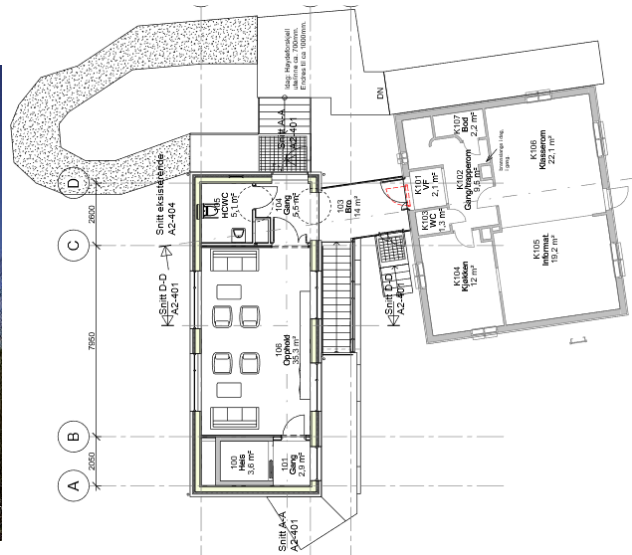

Granheim studenthus HVL Stord



Resepsjon/skranke



Kongsvold fjellstue



Arkitektur og designhøgskolen



Høgskolen i Bergen

Stasjonssjefsbolig Seoul

Trappetrinn senkes ned og blir til løfteplattform



Residens Washington

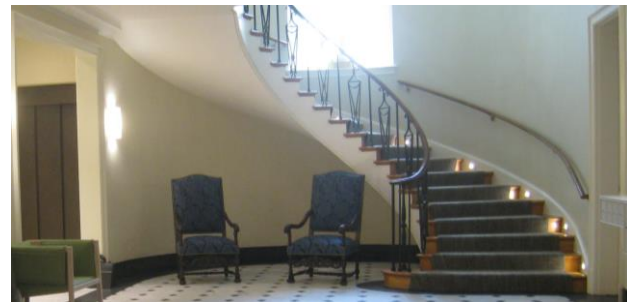
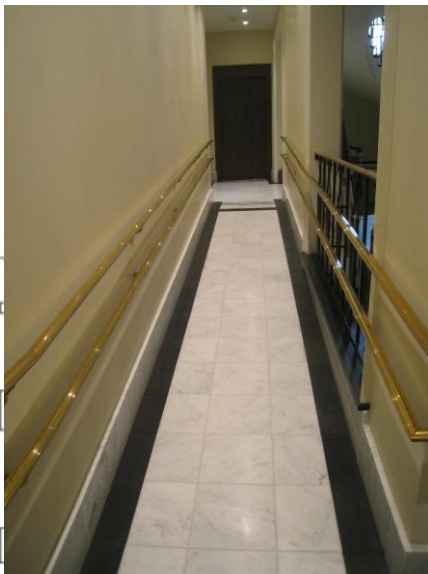
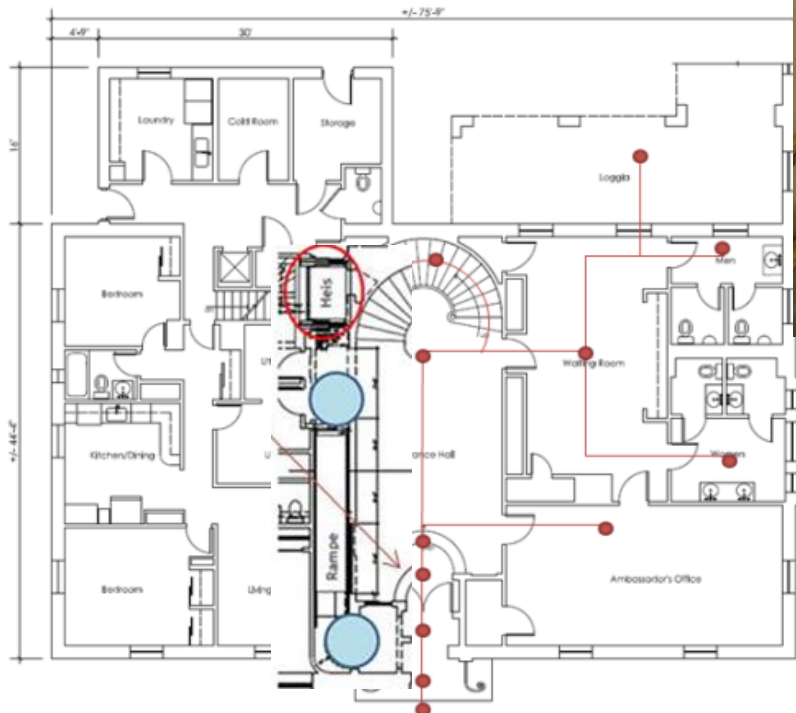

Kanselliet i Washington



Før: Lang vinklet trapp til inngangen. Etter: Trinnfri adkomst



Nivåforskjell på 1,7 m er flyttet inn



Residensen i Dublin

Trapp i inngang fjernet, nivåforskjell utlignet, nye belegningsstein .

Dette handler om demokratiske verdier som likeverd og like muligheter.



FN-delegasjonen Genève (Sveits)

- Løfteplattform
- Håndløper
- Belysning
- Trappeneser
- Toalett
- Uteplass

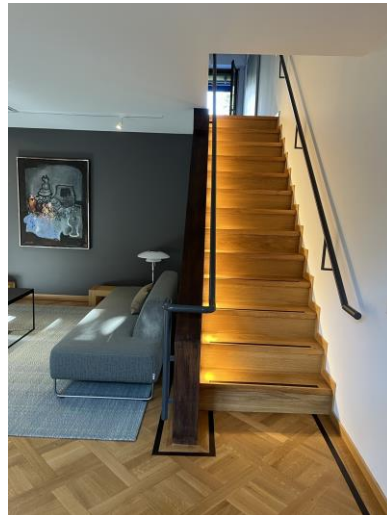
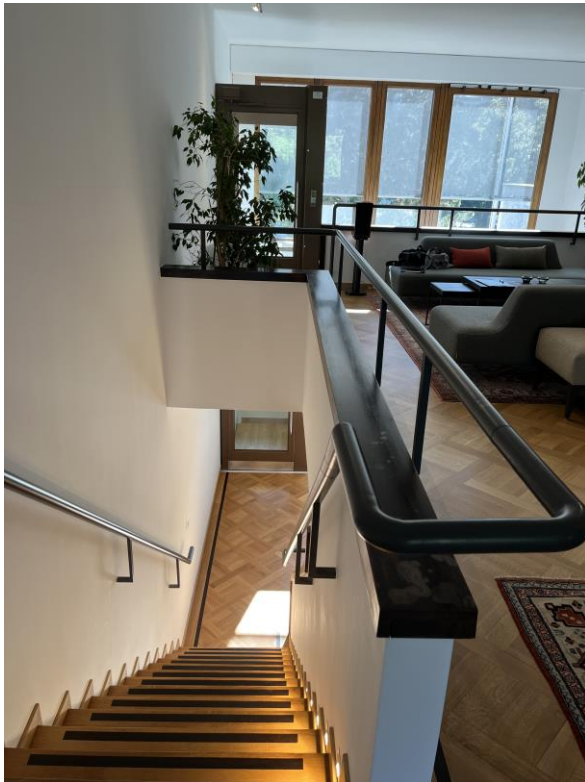

Kongsvold fjellstue (fredet)

- Hovedbygningen - trinnfri adkomst, HCWC og trinnfritt mellom stuene
- Kroa - trinnfri adkomst og HCWC
- Nordre – tilrettelagte overnattingsrom
- Tilrettelagt parkering
- Rullefaste gangstier
- Belysning
- Trappeneser
- Håndløpere



Arkitekt: Live Gram, Gram & Scheldrup



Universitetet i Sør-Norge (USN) – campus Notodden -trapp

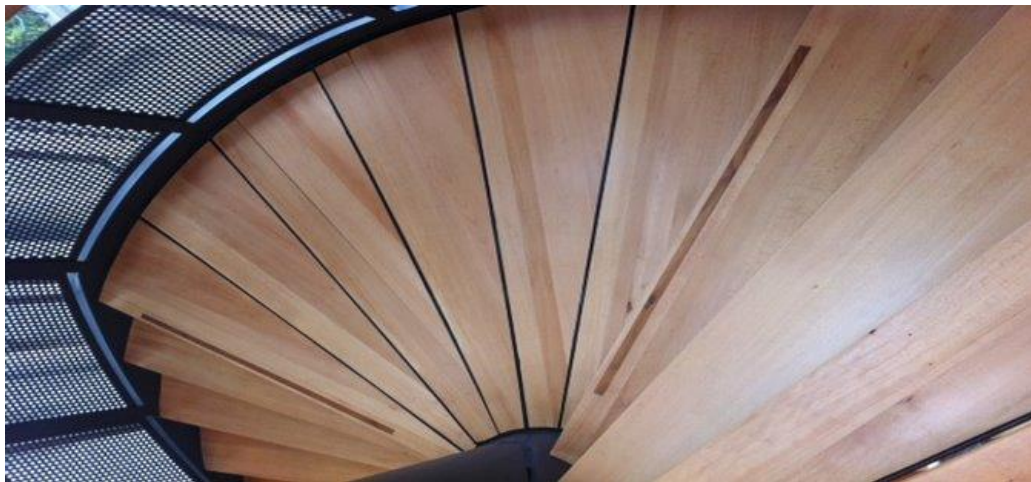

Før: Usynlige trappeneser, mørke striper i repos



Utsnitt trappeneser etter:
ammoniakk-gasset innfelt tre

Høgskolen i Bergen trapp



Sammenhengende håndløper

Trappenesemarkeringer

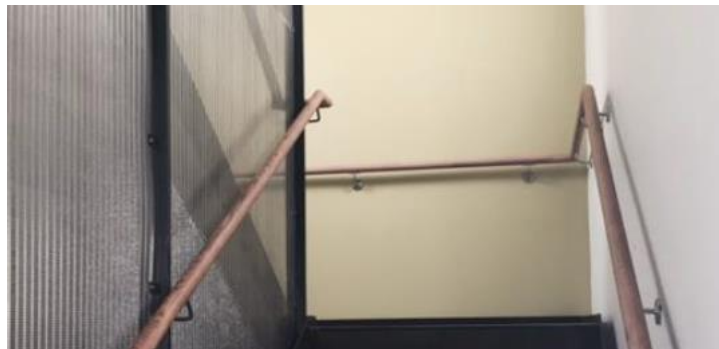

Søylekontrastering

MÅL: Unngå fare for sammenstøt

222 Kontroll av kontrastmarkering for søyler



Høgskolen i Halden

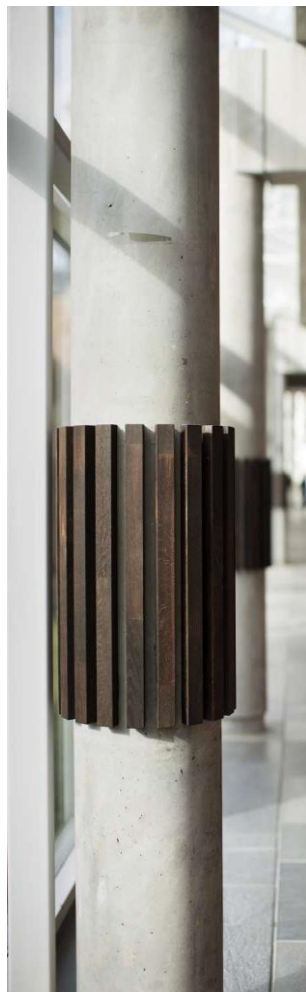

HI Lillehammer



Vitenskapsbygget
Samisk høgskole



Lillestrøm trafikkstasjon

Løfteplattform Politihøgskolen i Oslo (vernehensyn)



Mulighetsstudie pågår



Austråttborgen



Minnehallen, Stavern



Villa Stenersen

Etter 2025

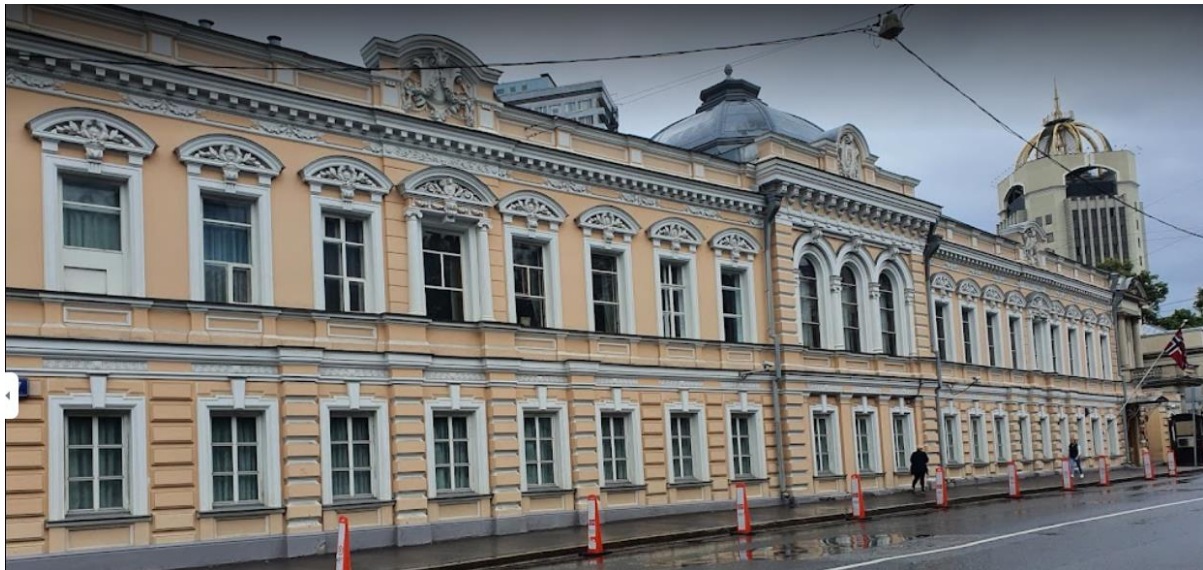

Kanselli Moskva



Kanselli Kiev

Etter 2025

Planlagte rehabiliteringer
som inkluderer uu,
men ferdigstilles etter 2025:
Bergen tinghus, Oslo politikammer..



Oslo politikammer



Bergen tinghus

Behov og funksjonsanalyse

- Kunnskap om ulike funksjonsnedsettelse
- Fokus på; detaljer, behov og funksjoner som må ivaretas

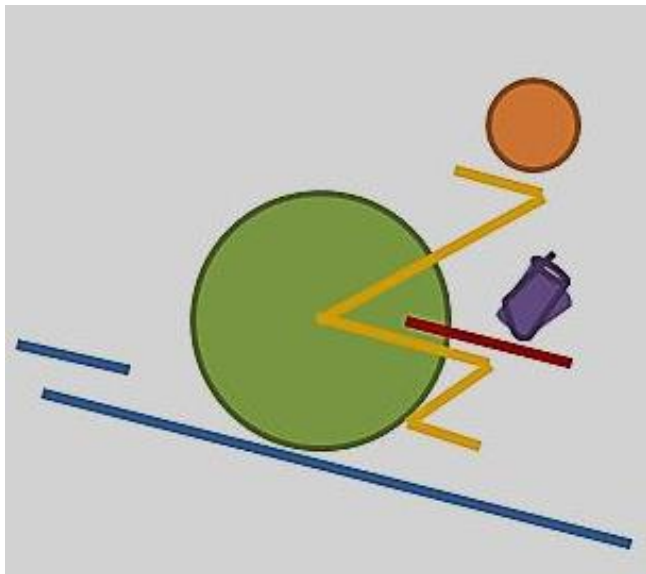

Tilhørighet på lik linje

Likestilt deltagelse,- hva er viktigst?

Svar fra student: «Løsninger som gjør at jeg blir normalisert, at jeg ikke må ta omveier eller er den eneste som må trille bort og åpne døren elektronisk. Løsningene ved skolen er laget slik at det er naturlig for de fleste å bruke det, da blir det ikke så synlig at jeg har behov for de.»



UiT campus Narvik

NB; uu bidrar til økt score på kundeundersøkelser!



Spørsmål?

Takk for meg 😊